

מערכת לניהול בקשות שינוי ב - AUTOMIC

הקדמה

למערכת AUTOMIC קיימים משתמשים רבים בתוך הארגון אשר פונים למנהל המערכת בארגון בבקשות שונות להוספות ושינויים של ג'ובים ותהליכים במערכת. לכן, יש צורך במערכת שתשמש כממשק בין מנהל מערכת AUTOMIC בארגון למשתמשים השונים כגון: מנתחי מערכות, מנהלי אפליקציות ועוד.

המערכת מבוססת אובייקט Promptset ועץ החלטות כך שיוצגו למשתמש מסכים באופן דינמי בהתאם לבחירותיו.

מטרות המערכת

- ממשק נוח וקל לשימוש עבור המשתמשים השונים בארגון המבקשים שינויים במערכת.
- תיעוד מלא לכל הבקשות והשינויים שבוצעו במערכת AUTOMIC.
- קלות הבדיקה של נכונות בקשות המשתמשים.

פונקציונאליות המערכת

- יוצג מסך למשתמש המציג בפניו מספר שאלות ובהתאם לתשובותיו יוצגו שאלות נוספות.
- בסיום התהליך, הבקשה תוצג בצורה ויזואלית כך שהמבקש ומנהל המערכת יראו תרשים של התהליך לאחר ביצוע הבקשה.
- יוגדרו מספר תבניות לסוגי משתמשים שונים כך שלמשל משתמש Unix יראה רק ג'ובים הקשורים ל - Unix.
- בקשת השינוי לא תועבר לעבודה בסביבת Production לפני שמנהל המערכת אישר את הבקשה.
- המערכת מחוברת ל - DB כך שבכל רגע נתון יוצג מידע עדכני.

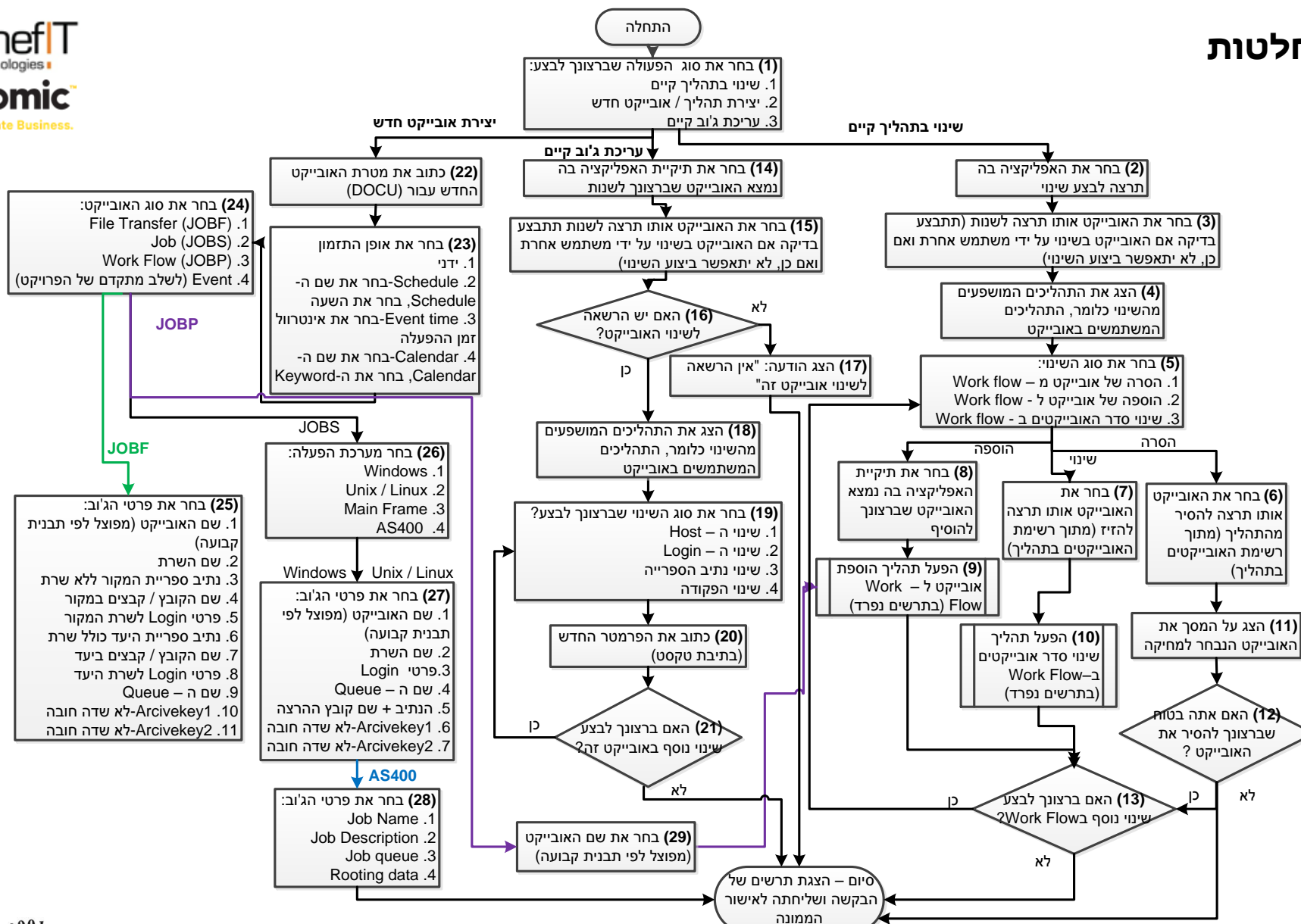

Please write the purpose of the object you would like to create:

Please choose the required schedule: Event, time - Choose the interval

Fill out if you choose "Schedule"

Please choose the scheduler object:

Please choose the required time: 09:00

Fill out if you choose "Event, time"

Please enter the interval of executing in minutes: 0

Fill out if you choose "Calendar"

Please choose the calendar object:

Please choose the required keyword:

Please choose the type of object you would like to create:

Please enter the operation system:

Please enter the object details:

Object Name

Please enter the application name (a part of the object name):

Please enter the object description (a part of the object name):

Please enter the host name:

Please enter the path including the execution file name:

Please enter the login details

Please enter the user name:

Please enter the password:

Please choose the queue:

FOR AS400 ONLY

Please enter the object details:

Please enter the - Job Name:

Please enter the - Job Description:

Please enter the - Job Queue:

Please enter the - Rooting data:

FOR JOBF ONLY (File Transfer)

Please enter the destination login details

Please enter the user name:

Please enter the password:

Please enter the destination folder path including the host name:

Please enter the destination file name:

התחלה

Please choose an action:

- ☐ Change in existing work flow
- ☐ Add a new work flow / object
- ☐ Modify an existing object

שינוי ב-Workflow קיים

Please choose the application you would like to change:

Please choose the Workflow you would like to change:

Please choose the action you would like to make:

- ☐ Remove object from workflow
- ☐ Add object to workflow
- ☐ Change the order of the objects in a particular workflow

הסרת אובייקט

Please choose the object you would like to remove:

שינוי סדר אובייקטים

Please choose the object you would like to change its position:

Please choose the object that should be before the object you selected:

Please choose the dependency that should be with the object before:

Please choose the else dependency that should be with the object before:

Please choose the object that should be after the object you selected:

Please choose the dependency that should be with the object after:

Please choose the else dependency that should be with the object after:

Would you like to make another change in the workflow?: ☐ YES ☐ NO

עריכת אובייקט קיים

Please choose the application of the job you would like to change:

Please choose the job you would like to change:

Please choose the field you would like to change: Host

Please write the new value of the parameter:

Would you like to make another change in the job?: ☐ YES ☒ NO

לא

לא

כן

הוספת אובייקט

Please choose the folder of the object you would like to add:

Please choose the object you would like to add:

Please choose the object that should be before the object you added:

Please choose the dependency that should be with the object before:

Please choose the else dependency that should be with the object before:

Please choose the object that should be after the object you added:

Please choose the dependency that should be with the object after:

Please choose the else dependency that should be with the object after:

Would you like to make another change in the workflow?: ☐ YES ☐ NO

סיום - הצגת תרשים של הבקשה ושליחתה לאישור הממונה